

FACHADA  
ESCALA 1:100

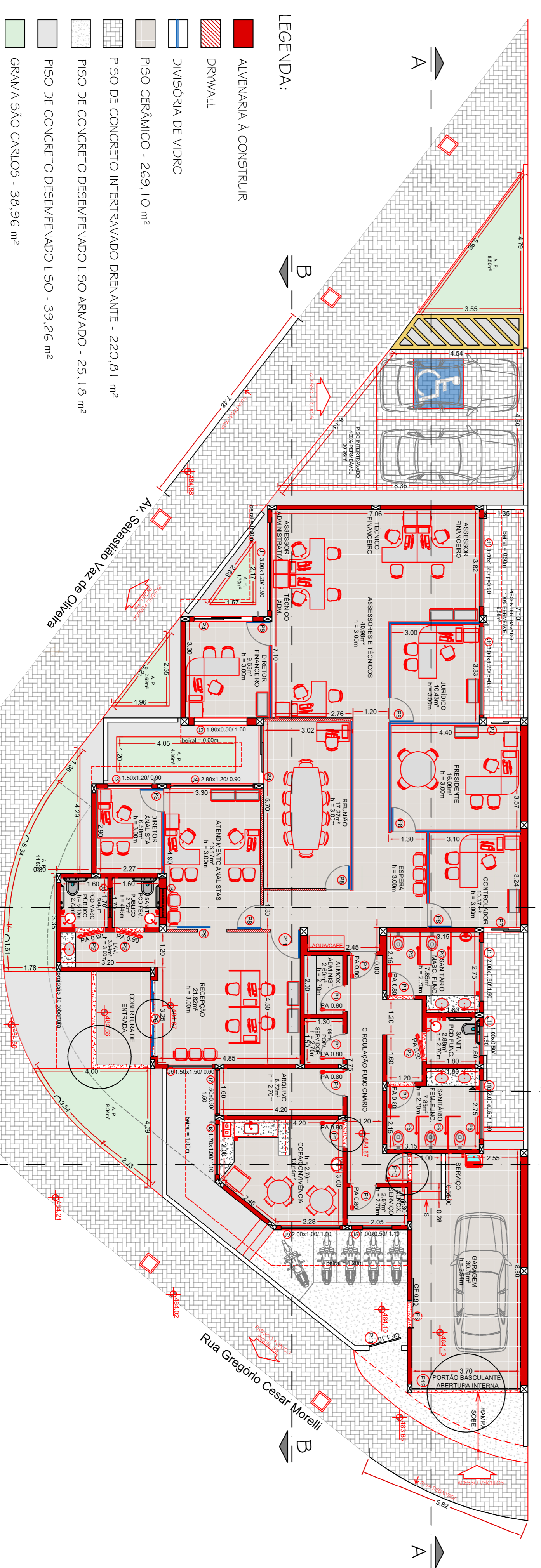
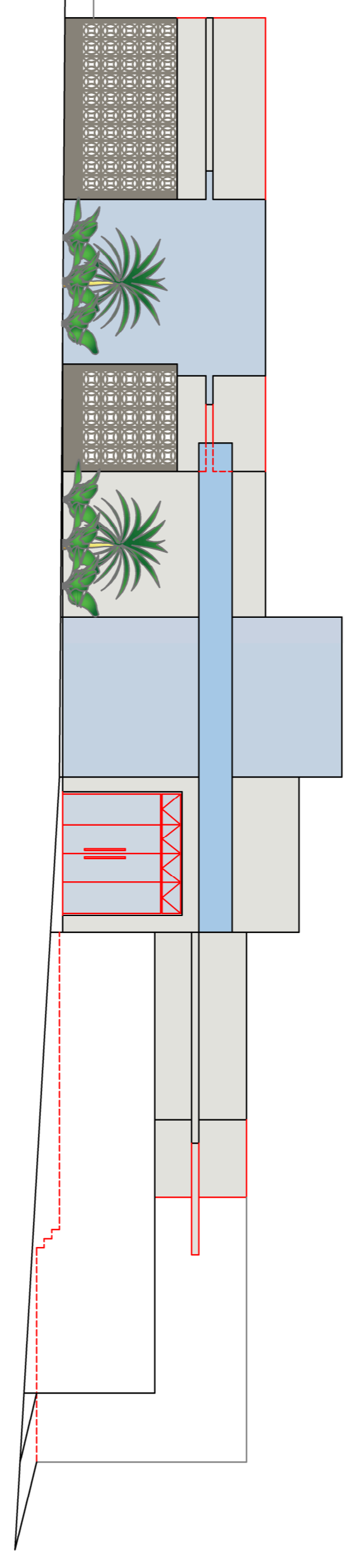
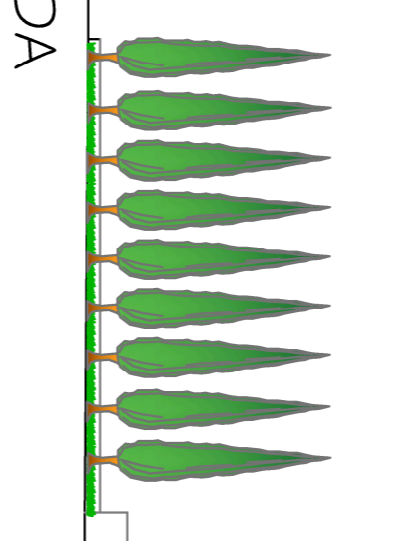

LEGENDA:

- ALVENARIA A CONSTRUIR
- DRYWALL
- DIVISÓRIA DE VIDRO
- PISO CERÂMICO - 269,10 m<sup>2</sup>
- PISO DE CONCRETO INTERVAJADO DRENANTE - 220,61 m<sup>2</sup>
- PISO DE CONCRETO DESEMPENADO LISO ARMADO - 25,18 m<sup>2</sup>
- PISO DE CONCRETO DESEMPENADO LISO - 39,26 m<sup>2</sup>
- GRAMA SÃO CARLOS - 36,96 m<sup>2</sup>

PLANTA  
ESCALA 1:100

PROJETO		SITUAÇÃO S/ ESCALA		ÁREAS		APROVAÇÃO	
<b>DENOMINAÇÃO:</b> CONSTRUÇÃO DO INSTITUTO DE PREVIDÊNCIA DO MUNICÍPIO DE VOTUPORANGA - VOTUPREV/ TÉRREO	<b>PROJETO:</b> INSTITUTO DE PREVIDÊNCIA DO MUNICÍPIO DE VOTUPORANGA - VOTUPREV	<b>ZONA:</b> ZONAS RESIDENCIAIS NINTA		<b>TÉRRENO</b> ÁREAS ABERTA: 40,83 TOTAL: 48,66	<b>FECHADA</b> ÁREAS ABERTA: 268,94 TOTAL: 301,47	<b>ÁREA DE CONSTRUÇÃO</b> ÁREAS ABERTA: 268,94 TOTAL: 301,47	<b>FECHADA</b> ÁREAS ABERTA: 268,94 TOTAL: 301,47
<b>ASSUNTO:</b> PLANTA, CORTES E FACHADA LOCAL: AVENIDA SEBASTIÃO VAZ DE OLIVEIRA, Nº 447 CADASTRO Nº: 11.12.28.06 QUAIDRA: 26 LOTE: 06 LOTAMENTO JARDIM BALDISSERA MUNICÍPIO: VOTUPORANGA - SP PROPRIETÁRIO: INSTITUTO DE PREVIDÊNCIA DO MUNICÍPIO DE VOTUPORANGA - VOTUPREV	<b>PROJETO:</b> INSTITUTO DE PREVIDÊNCIA DO MUNICÍPIO DE VOTUPORANGA - VOTUPREV	<b>TASSIA GÉLIO COLETA NOSSA</b> Secretária Municipal de Planejamento		<b>DENISE A. SIERRA DOS SANTOS</b> Arquiteta C.A.U. /A84123		<b>ESCALA</b> ARQUITETÔNICA: 1:100 LÍNGUA: PORTUGUÊS	
		<b>INSTITUTO DE PREVIDÊNCIA DO MUNICÍPIO DE VOTUPORANGA</b> ADAUTO CERVANTES MARIOLA Diretor Presidente		<b>DESENVOLVIMENTO DO PROJETO</b> BANCADIA: MARILENE		<b>REVISÃO</b> RPT: RPT.01 /185644	
		<b>INSTITUTO DE PREVIDÊNCIA DO MUNICÍPIO DE VOTUPORANGA</b> ADAUTO CERVANTES MARIOLA Diretor Presidente		<b>REVISÃO</b> RPT: RPT.01 /185644		<b>DATA REVISÃO</b> 02	
		<b>INSTITUTO DE PREVIDÊNCIA DO MUNICÍPIO DE VOTUPORANGA</b> ADAUTO CERVANTES MARIOLA Diretor Presidente		<b>REVISÃO</b> RPT: RPT.01 /185644		<b>FUNDO DE REFERÊNCIA</b>	
		<b>INSTITUTO DE PREVIDÊNCIA DO MUNICÍPIO DE VOTUPORANGA</b> ADAUTO CERVANTES MARIOLA Diretor Presidente		<b>REVISÃO</b> RPT: RPT.01 /185644		<b>ART. LADO ESTRUTURAL:</b> 268,94	